

ESTADO  
PRESENTE  
EM DEFESA DA VIDA

UNI  
VERSI  
DADES

# NOSSA BOLSA

# MANUAL

## DO CANDIDATO

### NOSSA BOLSA

**FAPES**  
FUNDAÇÃO DE AMPARO À PESQUISA  
E INOVAÇÃO DO ESPÍRITO SANTO

GOVERNO DO ESTADO  
DO ESPÍRITO SANTO  
Secretaria da Educação  
Secretaria da Ciência, Tecnologia,  
Inovação e Educação Profissional

## O que é o Programa Nossa Bolsa?

O **Programa Nossa Bolsa**, criado pelo Governo do Estado do Espírito Santo, por meio da **Lei nº 9.263/2009 e regulamentado pelo Decreto nº 4181-R/17**, tem como objetivo promover a inclusão e o desenvolvimento social e educacional por intermédio do conhecimento, concedendo bolsas a estudantes que desejam cursar a graduação em Instituições de Ensino Superior – IES privadas do Estado sem condições de custear o estudo.

O Programa integra o eixo Ensino Superior, do Sistema Universidade do Espírito Santo – UniversidadES que tem o objetivo de reunir e organizar políticas estaduais de educação profissional, de educação de níveis técnico e superior, priorizando a educação a distância, além da pesquisa, extensão e a inovação.

## Quem pode se inscrever?

**Somente serão aceitas inscrições no Programa Nossa Bolsa de CANDIDATOS à bolsa que atenderem aos seguintes requisitos:**

- a.** Não terem sido beneficiários do Programa Nossa Bolsa;
- b.** Não tenham concluído qualquer curso de graduação;
- c.** Tenham realizado o ENEM entre anos de 2021 a 2025;
- d.** Não terem participado do ENEM na condição de treineiro, na edição indicada;
- e.** Residirem no Estado do Espírito Santo no ato da inscrição;
- f.** Serem brasileiros natos ou naturalizados;
- g.** Possuírem renda bruta familiar per capita de 2 (dois) salários mínimos vigente em 2025.
- h.** Ter cursado o Ensino Médio parcialmente em escola da rede pública e parcialmente em instituição privada, na condição de bolsista integral, localizadas no Estado do Espírito Santo;
- i.** Ter concluído curso técnico em um dos Centros Estaduais de Educação Técnica (CEETs) no Estado do Espírito Santo;
- j.** Ter cursado o Ensino Médio e/ou Curso Técnico nas Escolas do Movimento de Educação Promocional do Espírito Santo.

# NOSSA BOLSA

## Qual o prazo de inscrição?

A partir de 02 de dezembro de 2025, às 9:00 até às 23 horas e 59 minutos do dia 19 de Janeiro de 2026, observado o horário oficial de Brasília - DF.

## Quais as modalidades de bolsa?

Integral, em que a renda familiar bruta mensal per capita não pode exceder o valor de até 2 (dois) salários mínimos vigente em 2025.

## Qual a quantidade de bolsas disponibilizadas?

Estão disponíveis para o presente Edital 1.001 (mil e uma) bolsas, conforme Quadro de Vagas [ANEXO I].

## Como me inscrever?

**1º.** Cadastre-se no Acesso Cidadão ([www.acessocidadao.es.gov.br](http://www.acessocidadao.es.gov.br)). Caso já seja cadastrado, faça login.

Agora o Acesso Cidadão está totalmente integrado com o login gov.br.

Com a mesma conta você também acessa vários serviços do Estado do Espírito Santo.

**Faça seu Login**

 Login Clássico

 Certificado Digital

# NOSSA BOLSA

2°. Clique no ícone Nossa Bolsa dentro do Acesso Cidadão.

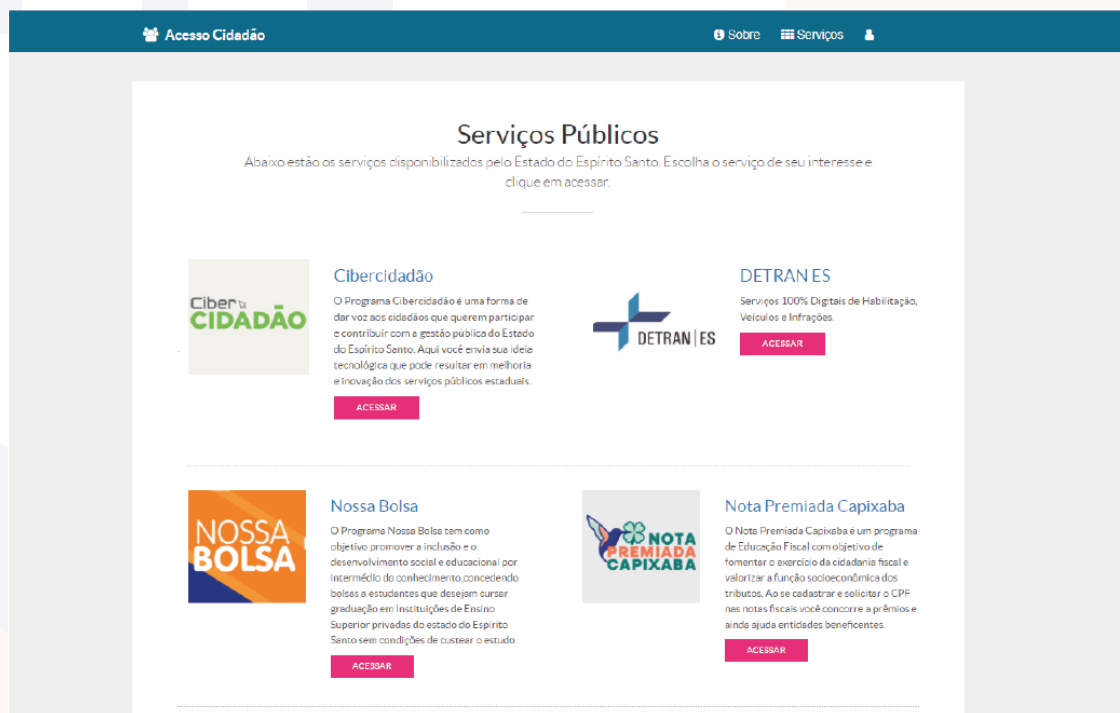

3°. Preencha seus dados pessoais.  
(é importante preencher e conferir com atenção para que todas as informações estejam corretas)

**NOSSA BOLSA**

Processo Seletivo

Meus Dados

Meus Dados • Atualizar Dados

**Atualizar Dados**

⚠ Para realizar seu primeiro acesso ao sistema Nossa Bolsa, preencha o formulário abaixo.

**Dados Pessoais**

<b>Nome*</b>	<b>Sobrenome completo*</b>
<input type="text"/>	<input type="text"/>
<b>CPF cadastrado</b>	<b>Data de nascimento*</b>
<input type="text"/>	<input type="text"/>
<b>Nome da Mãe completo*</b>	<b>Telefone*</b>
<input type="text"/>	<input type="text"/>
<b>E-mail cadastrado</b>	
<input type="text"/>	

**Endereço**

<b>CEP*</b>	<b>Logradouro*</b>	<b>Número*</b>
<input type="text"/>	<input type="text"/>	<input type="text"/>
<b>Complemento</b>	<b>Bairro*</b>	<b>Município*</b>
<input type="text"/>	<input type="text"/>	<input type="text"/>

**Confirmar**

# NOSSA BOLSA

**4º. 4. Inicie sua inscrição clicando em “Inscreva-se”.**  
[A inscrição vai até às 23 horas e 59 minutos do dia 19 de janeiro de 2026.  
**Não deixe para a última hora!]**

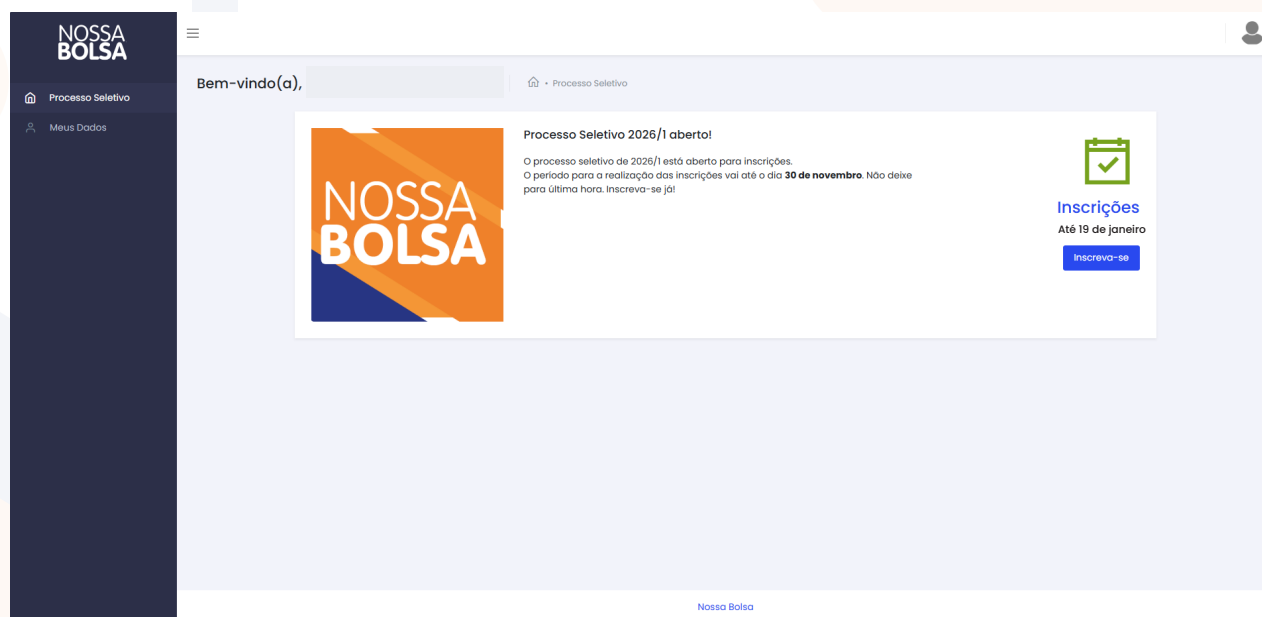

**5º. Autorize o tratamento dos seus dados pessoais e sensíveis para prosseguir.**

## 6°. Acesse o Diagnóstico do candidato e clique em **"Responder"**.

**NOSSA BOLSA**

Processo Seletivo

Meus Dados

Inscrição

Processo Seletivo • Inscrição

1 Aceite de Termos 2 **Questionário** 3 Informações do Candidato 4 Inscrição para Bolsa 5 Revisão da Inscrição

Responda ao questionário abaixo para prosseguir com sua inscrição.

**Diagnóstico do candidato**

Bem-vindo(a) ao Formulário de Inscrição do Programa Nossa Bolsa! Suas respostas vão nos ajudar a entender melhor sua história e seus planos e nos ajudar a aprimorar o programa para ampliar seu impacto social. Todas as informações são confidenciais, então responda com tranquilidade e atenção. ⚡ Reserve de 10 a 15 minutos para responder todas as perguntas.

**Responder**

**Avançar**

Nossa Bolsa

## 7°. Responda todas as perguntas do formulário.

**NOSSA BOLSA**

Processo Seletivo

Meus Dados

Inscrição

Processo Seletivo • Inscrição

1 Aceite de Termos 2 **Questionário** 3 Informações do Candidato 4 Inscrição para Bolsa 5 Revisão da Inscrição

Bem-vindo(a) ao Formulário de Inscrição do Programa Nossa Bolsa! Suas respostas vão nos ajudar a entender melhor sua história e seus planos e nos ajudar a aprimorar o programa para ampliar seu impacto social. Todas as informações são confidenciais, então responda com tranquilidade e atenção. ⚡ Reserve de 10 a 15 minutos para responder todas as perguntas.

Este questionário é **obrigatório**.

Pergunta 1 de 34

Qual é a sua identidade de gênero?

☒ Mulher Cisgênero

☐ Mulher Transgênero

☐ Homem Cisgênero

☐ Homem Transgênero

☐ Não binário

☐ Prefiro não informar

☐ Outro

**Avançar**

Nossa Bolsa

# NOSSA BOLSA

**8º.8.** Preencha as Informações do Candidato. Nesta etapa, o sistema informa se você está apto a continuar.  
**[Lembre-se: os dados informados serão conferidos no ato da matrícula].**

**NOSSA BOLSA**

Processo Seletivo

Meus Dados

1 Aceite de Termos 2 Questionário 3 **Informações do Candidato** 4 Inscrição para Bolsa 5 Revisão da Inscrição

Estudou durante todo o ensino médio em escola pública localizada neste estado; ou cursou completamente o ensino médio em instituição privada, na condição de bolsista integral da respectiva instituição; ou cursou ensino médio parcialmente em escola da rede pública e parcialmente em instituição privada, na condição de bolsista integral; ou concluiu curso técnico em um dos Centros Estaduais de Educação Técnica (CEET)?

☐ Sim ☐ Não

É brasileiro nato ou naturalizado e reside no estado do Espírito Santo?

☐ Sim ☐ Não

Possui diploma ou concluiu graduação de nível superior?

☐ Sim ☐ Não

Foi bolsista e foi desligado por algum motivo do programa Nossa Bolsa?

☐ Sim ☐ Não

Possui renda familiar de até um salário mínimo e meio per capita (para bolsa integral) ou de até três salários mínimos per capita (para bolsa parcial de 50%)?

☐ Sim ☐ Não

É necessário atender aos requisitos do edital para poder participar do processo de seleção. [Clique aqui para acessar o Edital](#)

**Atenção:** Todos os itens acima necessitarão de comprovação no ato da matrícula.

Avançar

**9º.** Informe a **edição do ENEM** utilizada na inscrição e a renda do seu grupo familiar. Aqui você também pode se autodeclarar afrodescendente, egresso do Sistema Prisional e/ou concluinte de curso técnico de programas selecionados, se for o seu caso.

**[O grupo familiar é composto por todas as pessoas que residem com você].**

**[Atenção:** confirme o ano em que realizou o ENEM e selecione apenas a edição em que você participou como candidato REGULAR e não como TREINEIRO].

**NOSSA BOLSA**

Processo Seletivo

Meus Dados

1 Aceite de Termos 2 Questionário 3 Informações do Candidato 4 **Inscrição para Bolsa** 5 Revisão da Inscrição

**Dados do Candidato**

**Ano do ENEM \***

Selecione

☐ Declaro que sou afrodescendente nos termos da legislação, identificando-me na cor negra ou parda, pertencente à raça/etnia negra.

☐ Declaro ser egresso do Sistema Prisional.  
Conforme Decreto nº 11.843, de 21 de dezembro de 2023, é **considerada Pessoa Egressa do Sistema Prisional**:  
"Art. 2º [...] pessoa que, após qualquer período de permanência no sistema penitenciário, mesmo em caráter provisório, necessite de atendimento no âmbito das políticas públicas, dos serviços sociais ou jurídicos, em decorrência de sua institucionalização."

☐ Atesto que concluí um curso técnico\* por meio de um dos seguintes programas: SENAI, SENAC, SENAT, FTV (Fundação Telefônica Vivo), Parceria IFES, Bolsa Técnica ou CEETS.  
\*É obrigatório o envio do certificado correspondente.

**Renda Familiar**

Informações sobre a renda do grupo familiar. O Grupo Familiar é composto pelos moradores do seu domicílio, incluindo você. Para mais informações consulte o edital.

**Atenção:** Para o preenchimento da renda bruta, o candidato deverá consultar o Anexo I da Resolução nº 16/2018, onde constam as exceções previstas para o cálculo.

**Renda bruta mensal do candidato \***

R\$ Inserir a sua renda bruta mensal

**Ocupações do Candidato \***

Selecione

**Adicionar Membro do Grupo Familiar**

Nome do familiar	Parentesco	Ocupações do familiar	Renda mensal do familiar
Nome completo	Selecione	Selecione	R\$ Inserir a renda mensal do familiar

+ Adicionar

# NOSSA BOLSA

**10º.** Escolha o curso, instituição, turno, ou modalidade de bolsa desejados entre as opções disponíveis.

**11º.** Finalize e acompanhe o resultado. **Agora é só aguardar a divulgação da 1º chamada, a partir de 22 de janeiro de 2026. Boa sorte!**

[Até 19 de janeiro de 2026, você ainda pode editar suas informações ou trocar o curso clicando em **"Editar Inscrição"**].

# NOSSA BOLSA

**12º.** Caso deseje desistir da inscrição, clique em “Informar Desistência”.  
[Após confirmação da desistência não é possível se inscrever novamente no processo seletivo.]

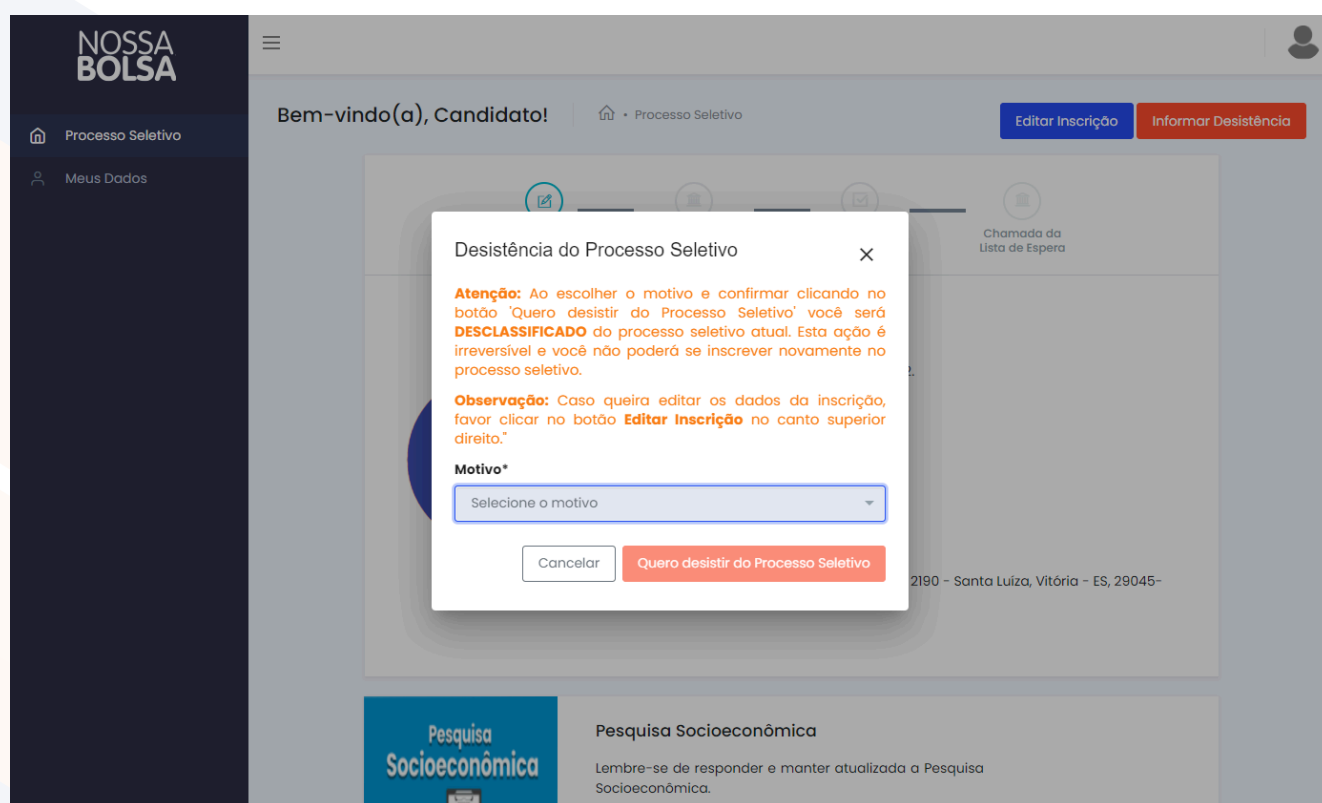

**Atenção:** Ao escolher o motivo e confirmar clicando no botão 'Quero desistir do Processo Seletivo' você será **DESCCLASSIFICADO** do processo seletivo atual. Esta ação é irreversível e você não poderá se inscrever novamente no processo seletivo.

**Observação:** Caso queira editar os dados da inscrição, favor clicar no botão **Editar Inscrição** no canto superior direito."

Below the text is a 'Motivo\*' dropdown menu with the placeholder 'Selecione o motivo'. At the bottom of the modal are two buttons: 'Cancelar' and 'Quero desistir do Processo Seletivo'.

# NOSSA BOLSA

## Saiu o resultado, e agora?

**13º.** Faça contato com a IES escolhida para levar a documentação solicitada dentro do prazo estipulado.

**[Confira os prazos e a lista de documentos no Edital]**

A documentação será avaliada na própria instituição e você saberá se está apto para matrícula ou não.

# NOSSA BOLSA

## **14º. Caso não tenha sido selecionado, não desanime.**

Você ainda pode ser contemplado na 2º Chamada ou na Lista de Espera.

**Fique atento nas atualizações do sistema!**

## **Ainda tem dúvidas sobre a inscrição?**

Temos um canal para dúvidas sobre a inscrição pelo **Whatsapp** **[27] 99824- 6168** ou pelo email **[programanossabolsa@fapes.es.gov.br](mailto:programanossabolsa@fapes.es.gov.br)** com atendimento de **9h às 18h**, apenas em dias úteis.